เตรียมความพร้อมการอำนวยความสะดวก และปลอดภัยช่วงสงกรานต์ 2569

ระหว่างวันที่ (10 เม.ย. 2569 – 19 เม.ย.2569)

สำนักงานควบคุมน้ำหนักยานพาหนะ กรมทางหลวง

สำนักงานควบคุมน้ำหนักยานพาหนะ กรมทางหลวง

1586 กด 3 *โทรฟรี 24 ชม.กรมทางหลวง Call center*

จุดบริการทั่วไทย (สคน.) ช่วงเทศกาลสงกรานต์ 2569

สถานีตรวจสอบน้ำหนักและจุดจอดพักรถบรรทุกเปิดให้บริการ ทั้งหมด 86 แห่ง

สถานีตรวจสอบน้ำหนัก (บนทางหลวงแผ่นดิน) เปิดให้บริการ 53 แห่ง

<u>สถานีที่ไม่สามารถเปิดให้บริการได้เนื่องจากอยู่ระหว่างปรับปรุงสถานีฯ</u>

1. สถานีตรวจสอบน้ำหนักเซกา (ขาเข้า)
2. สถานีตรวจสอบน้ำหนักสันทราย (ขาเข้า)
3. สถานีตรวจสอบน้ำหนักประจวบคีรีขันธ์ (ขาเข้า)
4. สถานีตรวจสอบน้ำหนักด่านขุนทด (ขาเข้า)
5. สถานีตรวจสอบน้ำหนักเกาะคา (ขาออก)
6. สถานีตรวจสอบน้ำหนักสรรพยา (ขาเข้า)
7. สถานีตรวจสอบน้ำหนักตะกั่วทุ่ง (ขาออก)
8. สถานีตรวจสอบน้ำหนักรัษฎา (ขาออก)

สถานีตรวจสอบน้ำหนักและจุดจอดพักรถบรรทุกเปิดให้บริการ 33 แห่ง

<u>สถานีฯพร้อมจุดจอดพักรถบรรทุก ที่ไม่สามารถเปิดให้บริการได้เนื่องจากอยู่ระหว่างปรับปรุงสถานีฯ</u>

1. สถานีตรวจสอบน้ำหนักอุบลราชธานี (ขาออก)
2. สถานีตรวจสอบน้ำหนักโนนสูง (ขาเข้า)
3. สถานีตรวจสอบน้ำหนักสีคิ้ว (ขาเข้า)

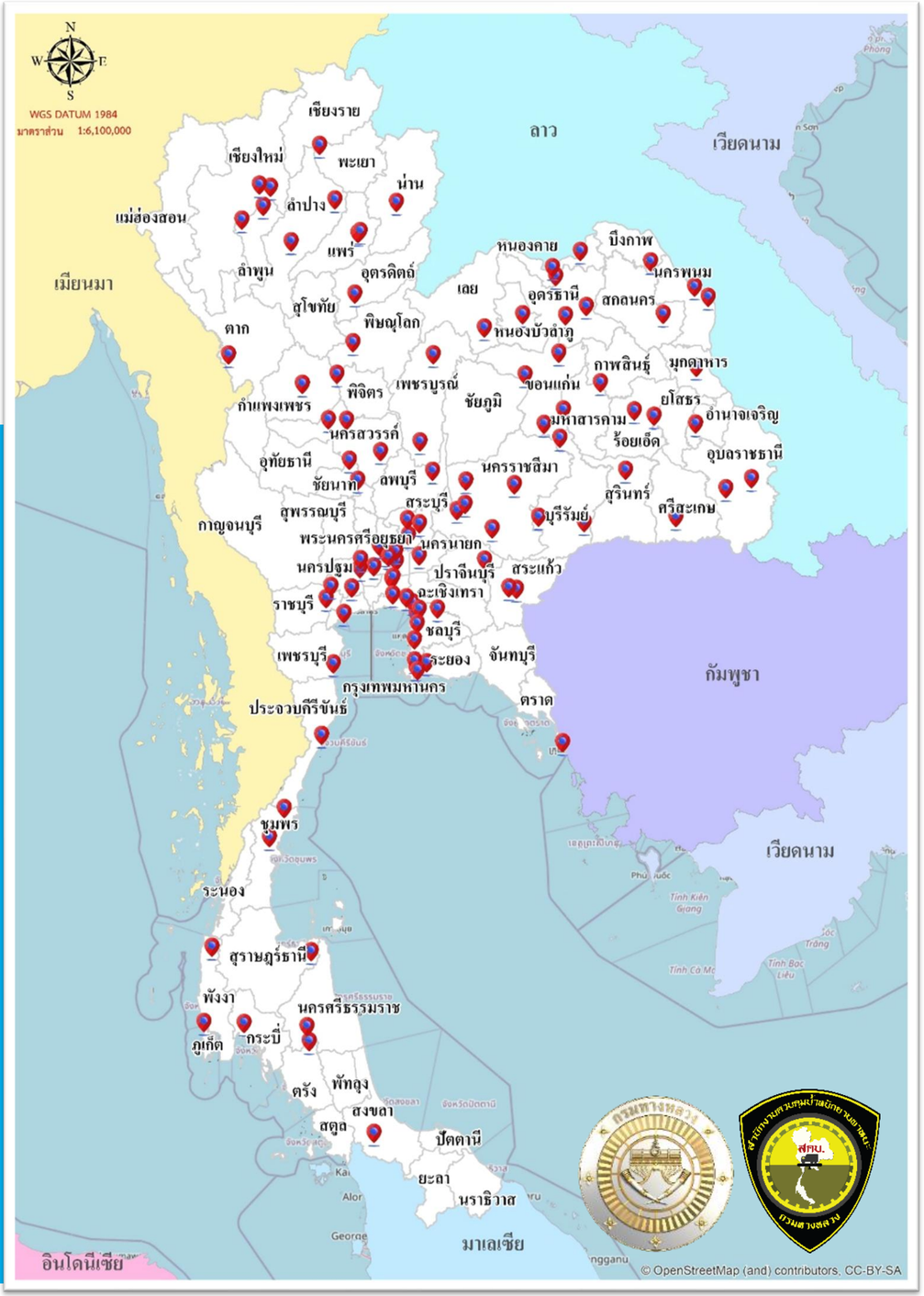

ลักษณะและองค์ประกอบจุดบริการทั่วไทย (สคน.)

สถานีตรวจสอบน้ำหนักฯ ทั่วประเทศ จำนวน 53 แห่ง

<u>องค์ประกอบทั่วไป</u>

- ห้องน้ำสะอาด บริการประชาชน ฟรี
- น้ำดื่ม ชา กาแฟ เครื่องดื่ม ผ้าเย็น ฯลฯ
- แนะนำเส้นทาง ให้ความช่วยเหลือผู้ใช้เส้นทางตลอด 24 ชม.
- ชุดปฐมพยาบาลเบื้องต้น
- อุปกรณ์สื่อสาร(โทรศัพท์)
- กล้อง CCTV บริเวณสถานีฯ

ลักษณะและองค์ประกอบจุดบริการทั่วไทย (สคน.)

สถานีตรวจสอบน้ำหนักและจุดพักรถบรรทุก (Truck Rest Area) จำนวน 33 แห่ง

<u>องค์ประกอบทั่วไป</u>

- จุดจอดพักรถบรรทุก / รถยนต์ส่วนบุคคล
- ห้องน้ำสะอาด บริการประชาชน ฟรี
- น้ำดื่ม ชา กาแฟ เครื่องดื่ม ผ้าเย็น ฯลฯ
- แนะนำเส้นทาง ให้ความช่วยเหลือผู้ใช้เส้นทาง ตลอด 24 ชม.
- ชุดปฐมพยาบาลเบื้องต้น
- อุปกรณ์สื่อสาร(โทรศัพท์)
- กล้อง CCTV บริเวณสถานีฯ

เปิดช่องทางพิเศษระบายรถผ่านสถานีตรวจสอบน้ำหนัก

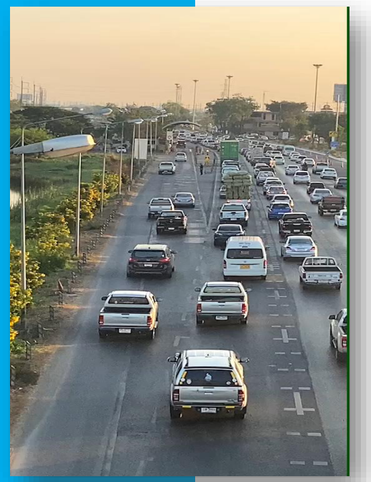

เปิดช่องทางพิเศษระบายรถผ่านสถานีตรวจสอบน้ำหนัก จำนวน 5 แห่ง

<u>องค์ประกอบทั่วไป</u> - ระบายรถติดสะสม บริเวณด้านหน้าสถานีฯ ในทางหลวงสายหลักที่มีปริมาณการจราจรหนาแน่นในช่วงเทศกาล จำนวน 5 สถานีฯ ได้แก่

1.สตน.บางปะอิน (ขาเข้า) จ.อยุธยา ทล.32 กม.4+150 (ขวาทาง)
2.สตน.แก่งคอย (ขาเข้า) จ.สระบุรี ทล.2 กม.15+550 (ขวาทาง)
3.สตน.สีคิ้ว (ขาออก) จ.นครราชสีมา ทล.2 กม.75+600 (ซ้ายทาง)
4.สตน.โนนสูง (ขาเข้า) จ.นครราชสีมา ทล.2 กม.170+040 (ขวาทาง)
5.สตน.M ลำลูกกา (ขาออก) จ.ปทุมธานี ทล.9 กม.32+400 (ขวาทาง)

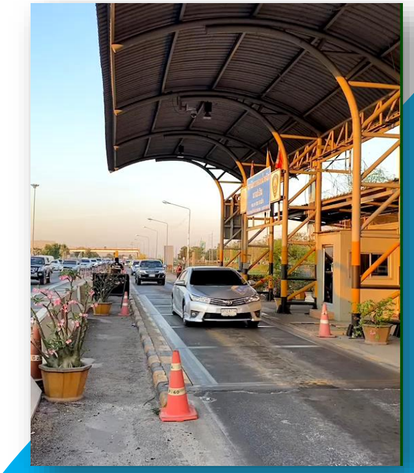

เปิดช่องทางพิเศษระบายรถผ่านสถานีตรวจสอบน้ำหนัก

สถิติการให้บริการช่วยเหลือและให้บริการประชาชนในช่วงเทศกาล

เทศกาล	ให้บริการประชาชน	ช่วยเหลือประชาชน	รวม (ราย)
ปีใหม่ 2564	3,653	76	3,729
สงกรานต์ 2564	6,885	84	6,969
ปีใหม่ 2565	4,462	50	4,512
สงกรานต์ 2565	3,966	25	3,991
ปีใหม่ 2566	5,055	41	5,096
สงกรานต์ 2566	4,926	20	4,946
ปีใหม่ 2567	6,689	43	6,732
สงกรานต์ 2567	7,283	40	7,323
ปีใหม่ 2568	13,049	105	13,154
สงกรานต์ 2568	8,152	59	8,211
ปีใหม่ 2569	15,374	96	15,470
			80,133 ราย

ภาพในการปฏิบัติงาน

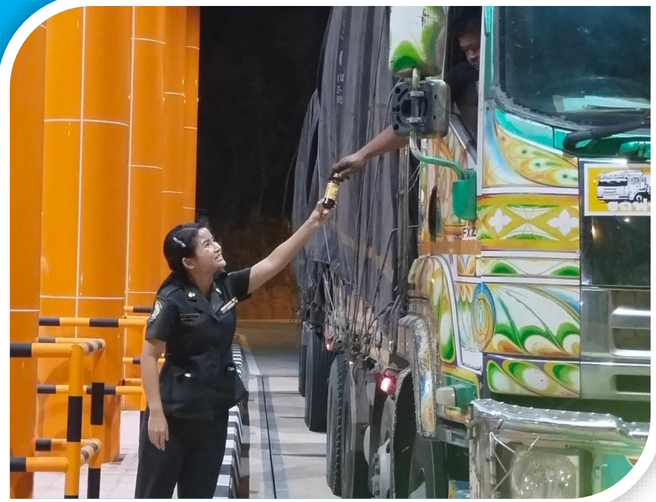

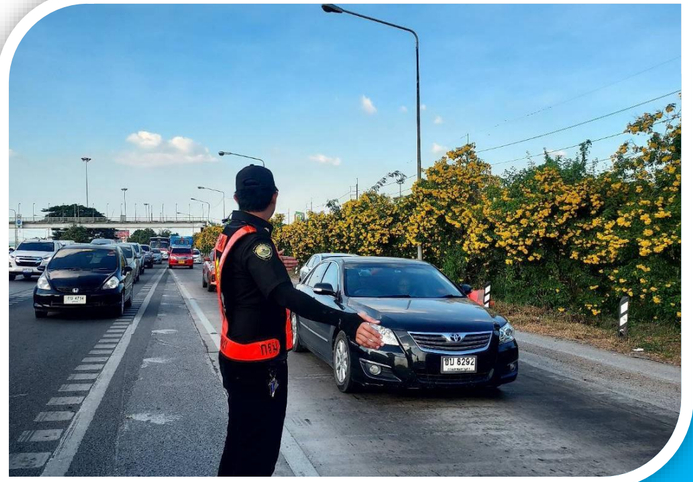

ขอบคุณครับ

สำนักงานควบคุมน้ำหนักยานพาหนะ
กรมทางหลวง

สำนักงานควบคุมน้ำหนักยานพาหนะ กรมทางหลวง

1586 กด 3 *โทรฟรี 24 ชม.กรมทางหลวง Call center*